

BILAGA 1.

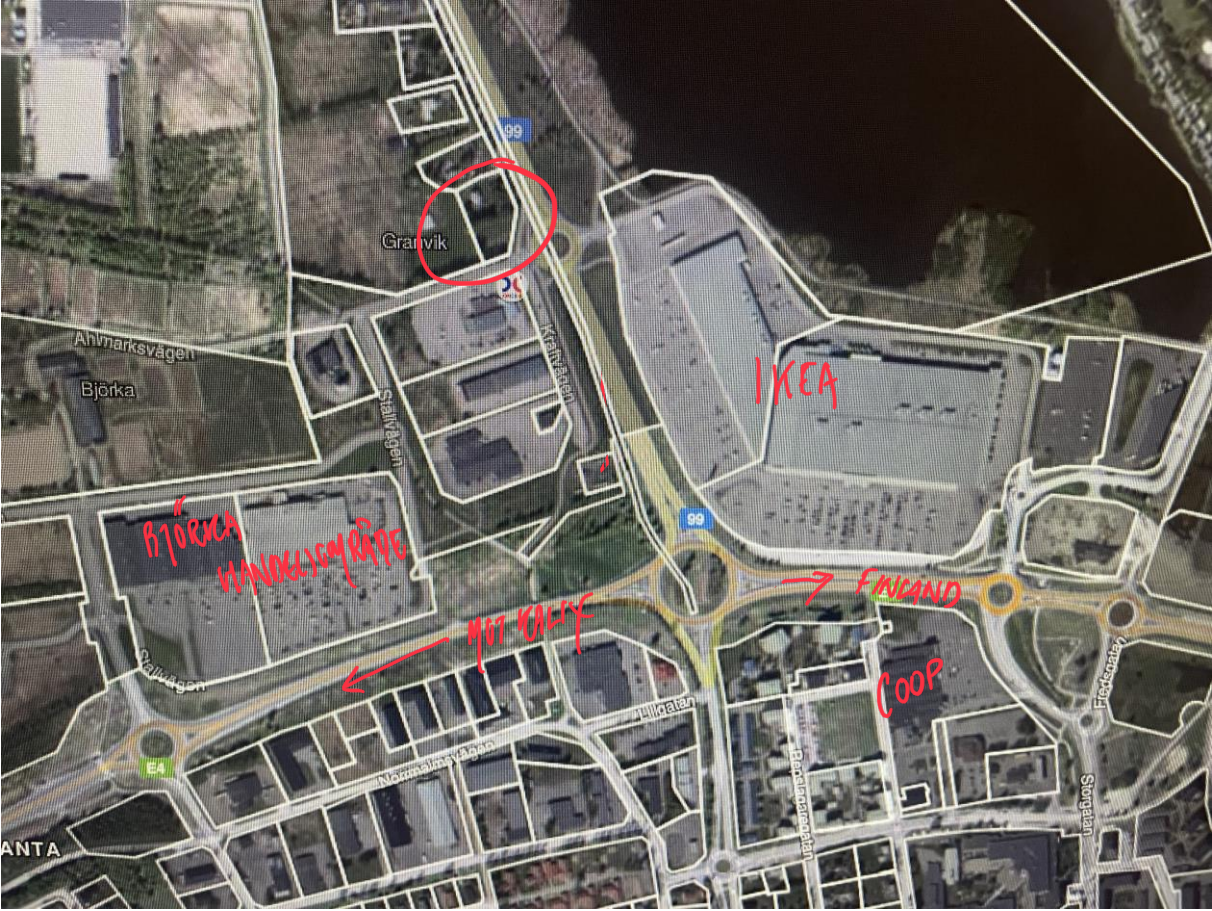

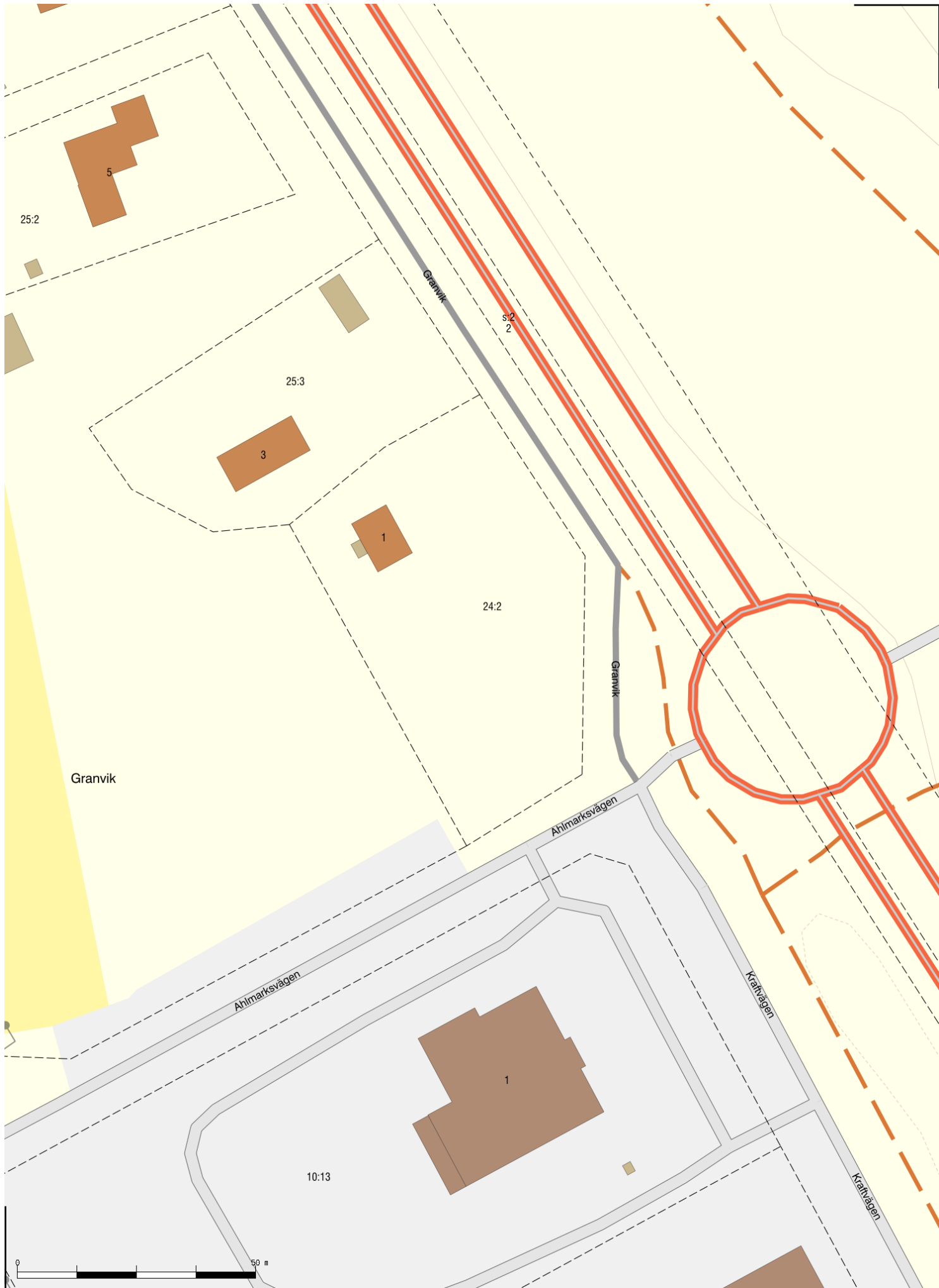

Karta

över tre områdenå fastigheterna
H A P A R A N D A 9⁷, 9⁸ och 24¹
i Nedertorneå socken, Norrbottens län

Upprättad vid avstyckning år 1965 av

Dnr 93/63

BD 6

Ingemar Linn
Distriktsförvaltningskontoret, Umeå län

Beskrivning

20 40 60 80 100 200 meter, Skala 1:2 000

Reg. nr	Beteckning å kartan, ägoslag, areal i hektar m. m.						Summa
	lit/nr	äker	äng	odlingsmark	skogsmark	annan av- räsningsjord	
Avstyckningsbeskrivning.							
Från Haparanda 9 ⁸	avstyckas:						
9 ¹¹	A	0.3065					
Från Haparanda 9 ⁷	avstyckas:						
9 ¹⁰	B	0.2650					
Från Haparanda 24 ¹	avstyckas:						
24 ²	C	0.4165					
Sammanläggningsbeskrivning.							
Återstoden av Haparanda 9 ⁷	om	1/20	mtl	60.3480			
"	"	9 ⁸	om	1/20	mtl	63.8065	
"	"	24 ¹	om	1/10	mtl	124.5455	
25 ¹				1/5	mtl	248.7000	

Ägodelningsdomaren i Torneå domsaga

Nr 12 År 1966 den 6 april fastställde
Ägodelningsdomaren denna avstyckning, rättning och förordnade om
sammanläggning enligt denna karta.

På ämbets vägnar

Z

J. J. J. J.

Den genom sammanläggningen bildade
fastigheten har registrerats såsom
Haparanda 25¹.

Med ägolotten litt. C följer rätt att begagna
vägen litt. b.

Nyttillkomna gränser: 5-1-2-3, 3-7, 4-6 och
11-10-9-8-12.

Ägodelningsdomaren
i Torneå domsaga
JD34/1965
Dnk 3 16 1965
Aktbil. 2

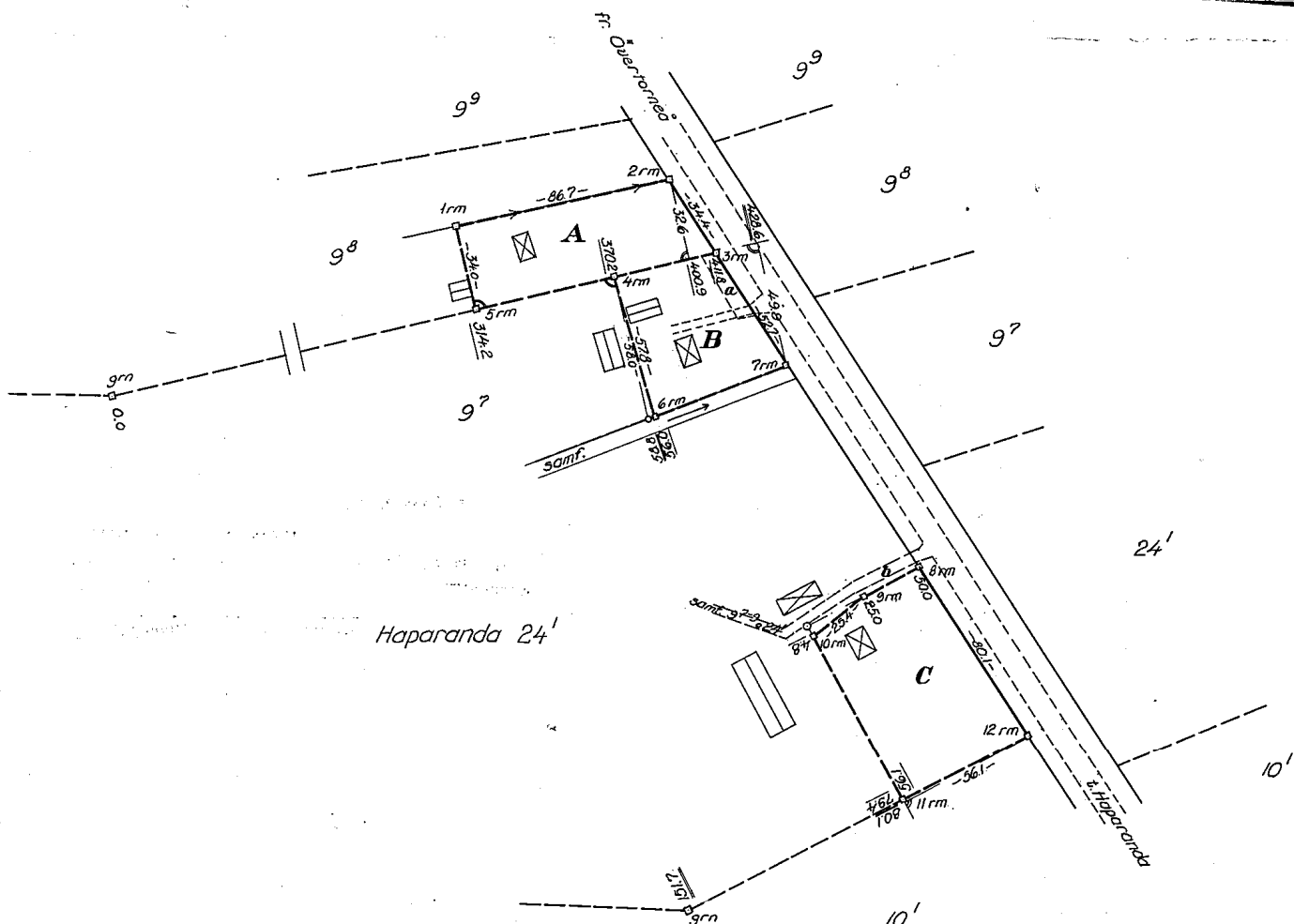

Ek. Haparanda 6 f S.

LANTMÄTERIMYNDIGHETEN

KARTA

Upprättad

Ärendnr

Aktbilaga

Haparanda

1996

FBDH 96881 KA 1

Förskriftning
Fastighetsreglering berörande

Kommun
Haparanda

Län
Norrbotten

Haparanda 5:5, 9:10 m.fl.

Registerområde
Haparanda

Förskriften är registrerad i fastighetsregistret
Registreringsdatum För fastighetsregistermyndigheten
lantmäteri

Förskriftningsskildrad

Egon Banell
Egon Banell

1996-04-29

May Luttu

Fastighetsrättslig beskrivning, aktbilaga BE 1

Teknisk beskrivning, aktbilaga BE 2

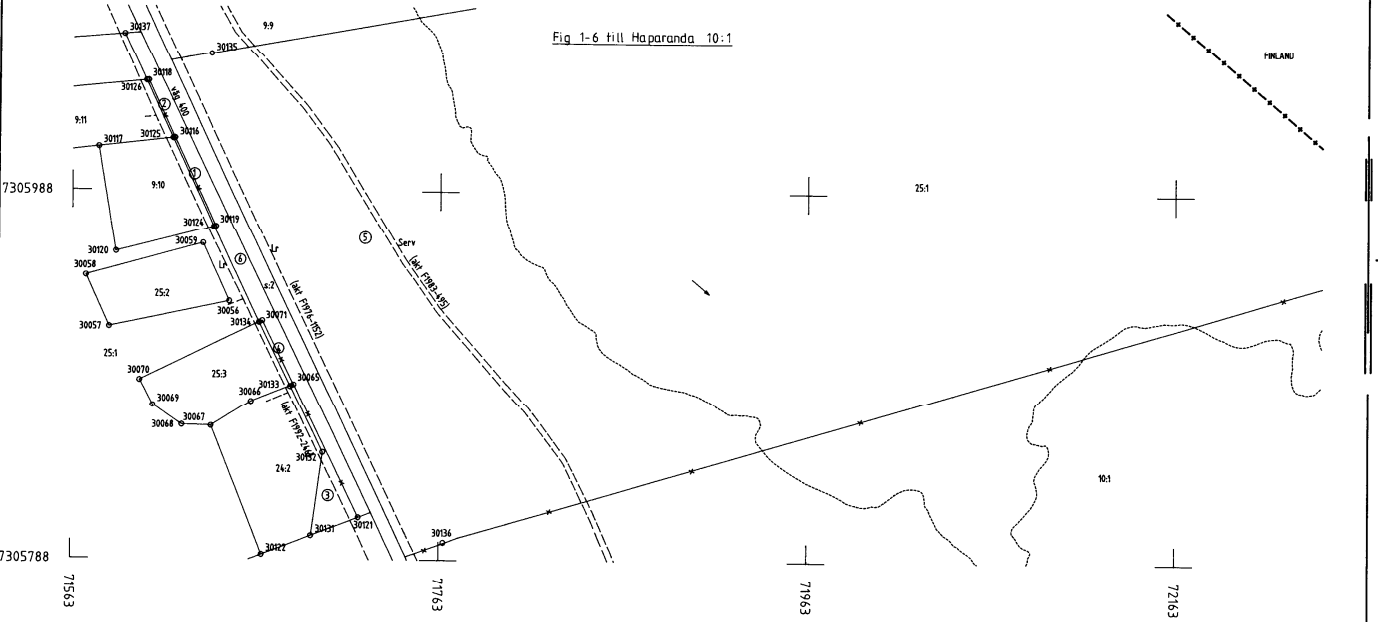

Nyttillkomna gränser: 30131-30132-30133-
-30134-30124-30125-30126-30137.

Framtålld genom Koordinatsystem
Nymätning S gon O 1938

Skala 1 : 2000

För det tekniska innehållet

Reg karta, lägesangivning
Hap 2

Beteckningsstandard
HMK

Haparanda Norrbotten

1996

FBDH 96881 KA 2

Förrättning Fastighetsreglering berörande Haparanda 5:5, 9:10 m.fl.	Kommun Haparanda	Län Norrbotten
	Registerområde Haparanda	
Förrättningslantmätare <i>Egon Danell</i> Egon Danell	Förrättningen är registrerad i fastighetsregistret Registreringsdatum För Lantmäterimyndigheten 1996-04-29 <i>Ray Sjöth</i>	

Fastighetsrättslig beskrivning, aktbilaga BE 1

Teknisk beskrivning, aktbilaga BE 2

Fig 8 till Haparanda 10:1

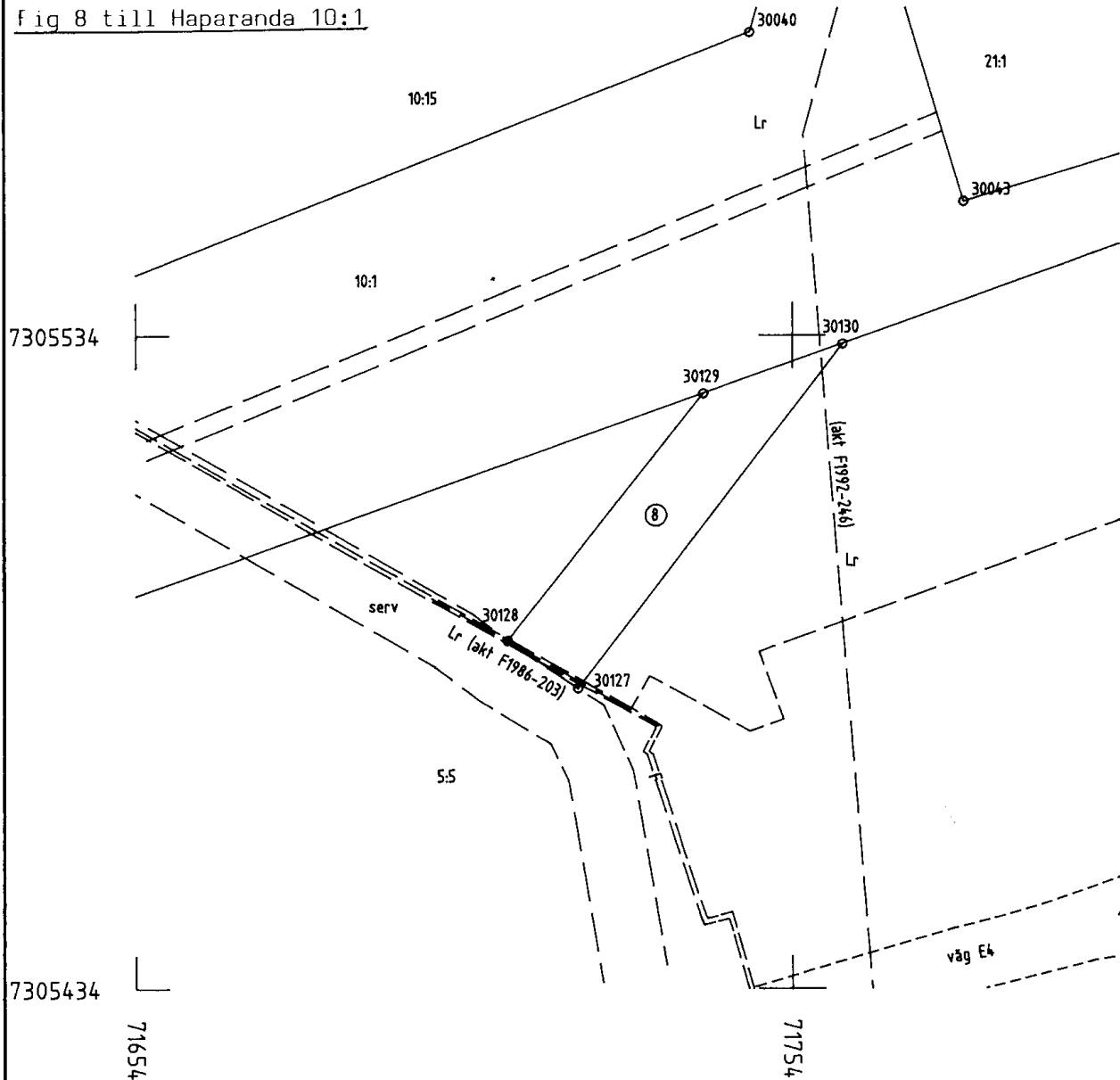

Nyttillkomna gränser: 30130-30127-30128-
-30129.

Framställd genom Nymätning	Koordinatsystem 5 gon 0 1938	Skala 1 : 1000
För det tekniska innehållet svarar <i>Ray Sjöth</i>	Reg karta, lägesangivning Hap 2	Beteckningsstandard HMK

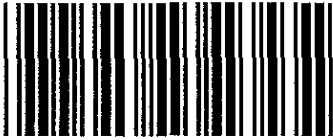

Akt nr:
25 - F1996 - 248

AU\$25-F1996-248

Fastighetsbildningsmyndigheten

Lantmäterimyndigheten
Norrbottens län
Haparandakontoret

HANDLINGAR

Upprättade år 1995-96	Dnr FBDH 96881
Ärende Fastighetsreglering berörande HAPARANDA 5:5, 9:10 mfl	
Registerområde Haparanda	
Kommun Haparanda	Län Norrbotten

**Aktas
noga!**

*Kartor och handlingar är
ömtåliga. Vid användningen
måste de aktas mycket noga.*

I denna lantmäteriakt får inte ens med blyerts ske anteckning, förstrykning eller dylikt.

Kartor och handlingar skall återsändas i det skyddsomslag, som de förpackats i från fastighetsregistermyndigheten.

Om utlånad handling skadas kan fastighetsregistermyndigheten bestämma att handlingen skall lagas på låntagarens bekostnad.

Till akten hör

..... 1 band
..... 55 numrerade sidor
..... 1 inneliggande karta
..... 1 annan karta

Pm

Registerområde och kommun Haparanda
Län Norrbotten

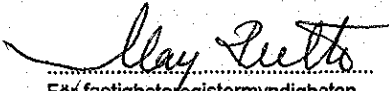
Ärende		Registreringsdatum		Ärendnr	
Fastighetsreglering berörande HAPARANDA 5:5, 9:10 mfl		1996-04-29		96/881	
		<input checked="" type="checkbox"/> Uppgift om åtgärd för- rättningen avsett har in- förts i fastighetsregistret		 För fastighetsregistermyndigheten	
Fastighet, område m m 1	Fig 2	Areal, kvadratmeter avstår 3a	erhåller 3b	+ - ändring/ 4 summa	Ägare, uppgifter till lokal skattemyndighet, m m 5
<u>Haparanda 9:10</u>					
	1	51		- 51	Laakkonen, Esko ½ Laakkonen, Irma ½
<u>Haparanda 9:11</u>					
	2	33		- 33	Granvik, Mauritz
<u>Haparanda 24:2</u>					
	3	667		- 667	Granvik, Anja
<u>Verkan på ledningsrätt</u> se Haparanda 10:1, nedan					
<u>Haparanda 25:3</u>					
	4	77		- 77	Granvik, Torsten Dödsbo
<u>Haparanda 25:1</u>					
	5	139574		-141946	Granvik, Bo
	6	2372			
<u>Vattenområde</u> Fastigheten avstår vatten och grund i Torneälven utanför fig 5 enligt 1 kap 5 § jordabalken					
<u>Verkan på servitut</u> se Haparanda 10:1, nedan					
<u>Verkan på ledningsrätt</u> se Haparanda 10:1, nedan					
<u>Haparanda 5:5</u>					
	8	717		- 717	Luleå stift/Egendoms- nämnden